



BADAN EKSEKUTIF MAHASISWA

FAKLUTAS PETERNAKAN UNIVERSITAS BRAWIJAYA

GRAND DESIGN BEM FAPET UB 2017

PRODUKTIF Karya Nyata

Oleh :

Filoza Marwi

Presiden

145050101111217

Siti Khairani

Wakil Presiden

145050100111156



LEMBAGA KEDAULATAN MAHASISWA
BADAN EKSEKUTIF MAHASISWA
FAKULTAS PETERNAKAN UNIVERSITAS BRAWIJAYA

Sekretariat : Gedung LKM Fakultas Peternakan Universitas Brawijaya Lt. 2
Jl. Veteran Malang 65145 E-mail : bemfapet@ub.ac.id



بِسْمِ اللَّهِ الرَّحْمَنِ الرَّحِيمِ

“Setiap dari kalian adalah pemimpin dan setiap pemimpin akan dimulai pertanggung jawabannya (Nabi Muhammad SAW)”

Assalamualaikum wr. Wb.

Salam Sejahtera

Teiring salam dan doa semoga Allah SWT. selalu melimpahkan rahmat dan hidayahNya kepada kita semua dalam menjalankan tugas kekhalifahan di muka bumi ini, kita sebagai khalifah harus melanjutkan misi kenabian dalam menyebarkan nilai-nilai keislaman keseluruh tubuh masyarakat. Melihat perkembangan budaya hari ini yang kian hari perubahan – perubahn semakin cepat terjadi terutama dalam soal kepemimpinan. Rasa syukur dan bahagia tak lupa juga kita limpahkan atas nikmat kesehatan dan keselamatan yang telah diberkanNya. Shalawat serta salam tak lupa kita hanturkan kepada junjungan Nabi kita Nabi Muhammad SAW dan keluarga serta kerabatnya yang telah mewariskan tuntunan berupa ajaran agama islam, semoga kita semua meneruskan perjuangan beliau dalam menyebarluasakna agama yang benar.

Badan Eksekutif Mahasiswa (BEM) merupakan lembaga eksekutif tertinggi dalam ruang lingkup mahasiswa fakultas peternakan. Badan Esekutif Mahasiswa (BEM) sebagai Lembaga eksekutif tertinggi menjadi koordinator kegiatan mahasiswa yang mengacu pada perwujudan tridharma perguruan tinggi yang dibedah dalam kegiatan akademik dan non akademik di fakultas peternakan, sehingga diharapkan mampu memberikan progress-progress yang signifikan untuk mewujudkan fakultas peternakan yang lebih baik.

Dinamika di fakultas peternakan hari ini masih banyak belum dapat terselesaikan. Salah satu kunci dalam menuntaskan dinamika tersebut yaitu semangat perjuangan dan pengabdian yang sepenuhnya didedikasikan untuk perbaikan fakultas peternakan.



**LEMBAGA KEDAULATAN MAHASISWA
BADAN EKSEKUTIF MAHASISWA
FAKULTAS PETERNAKAN UNIVERSITAS BRAWIJAYA**

Sekretariat : Gedung LKM Fakultas Peternakan Universitas Brawijaya Lt. 2
Jl. Veteran Malang 65145 E-mail : bemfapet@ub.ac.id



Badan Eksekutif Mahasiswa yang dinaungi oleh presiden dan wakil presiden dituntut untuk memiliki kemampuan manajerial yang baik sehingga dapat membuat sebuah organisasi berjalan dengan baik. Sebagai pilar utama di Badan Eksekutif Mahasiswa (BEM), presiden dan wakil presiden tidak akan mampu bergerak tanpa adanya bantuan dan kinerja yang baik dari jajaran pengurus lainnya. Karena sejatinya kekuatan utama yang harus dimiliki dalam mengarungi sebuah kepengurusan adalah pengurus itu sendiri.

Adanya hubungan antar pengurus, koordinasi, pengawasan dan evaluasi merupakan faktor-faktor yang harus dipertimbangkan untuk menunjang keberlangsungan dari suatu kepengurusan Badan Eksekutif Mahasiswa.

Badan Eksekutif Mahasiswa (BEM) yang dikomandani oleh presiden dan wakil presiden sebagai generasi muda yang sadar akan hak, kewajiban, peran serta tanggung jawab kepada umat dan bangsa Indonesia bertekad memberikan dharma baktinya.

Meyakini bahwa dharma bakti tersebut dapat dicapai dengan usaha – usaha yang terstruktur terencana dan penuh kebijaksanaan, maka kami sebagai presiden dan wakil presiden badan eksekutif mahasiswa menyampaikan visi dan misi sebagai berikut :

VISI :

PRODUKTIF Karya Nyata : Profesional, Peduli, Kolektif dan Prestatif”

MISI :

1. Badan Eksekutif Mahasiswa sebagai Good Student Government melalui optimalisasi pelayanan yang prima.
2. Badan Eksekutif Mahasiswa yang berkualitas Insan Pengabdian.
3. Terwujudnya LKM Fapet UB yang terintegrasi.
4. Rekonstruksi dan Revitalisasi sumber daya mahasiswa yang prestatif.



**LEMBAGA KEDAULATAN MAHASISWA
BADAN EKSEKUTIF MAHASISWA
FAKULTAS PETERNAKAN UNIVERSITAS BRAWIJAYA**

Sekretariat : Gedung LKM Fakultas Peternakan Universitas Brawijaya Lt. 2
Jl. Veteran Malang 65145 E-mail : bemfapet@ub.ac.id



Makna PRODUKTIF :

- PROFESIONAL

Melaksanakan pekerjaan dengan kemampuan yang tinggi secara optimal sesuai dengan keahliannya

- PEDULI

Bertindak mengindahkan, memperhatikan, memikirkan serta menghiraukan keadaan sekitar sebagai langkah pengabdian

- KOLEKTIF

Sikap solid atau bersama-sama dalam keutuhan untuk mewujudkan tujuan bersama.

- PRESTATIF

Memiliki keinginan kuat dan hasrat untuk selalu maju

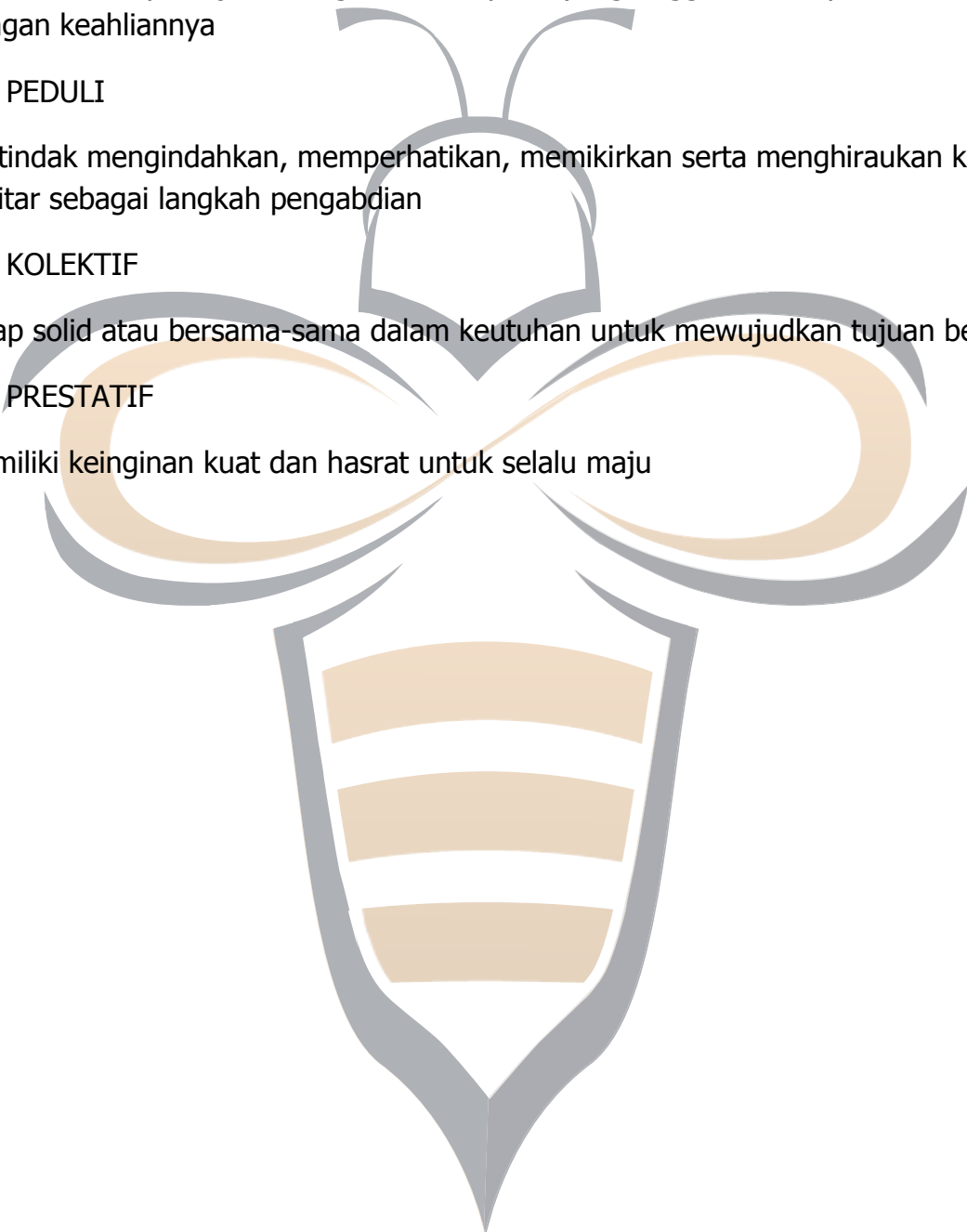



**LEMBAGA KEDAULATAN MAHASISWA
BADAN EKSEKUTIF MAHASISWA
FAKULTAS PETERNAKAN UNIVERSITAS BRAWIJAYA**

Sekretariat : Gedung LKM Fakultas Peternakan Universitas Brawijaya Lt. 2
Jl. Veteran Malang 65145 E-mail : bemfapet@ub.ac.id



DESIGN KABINET

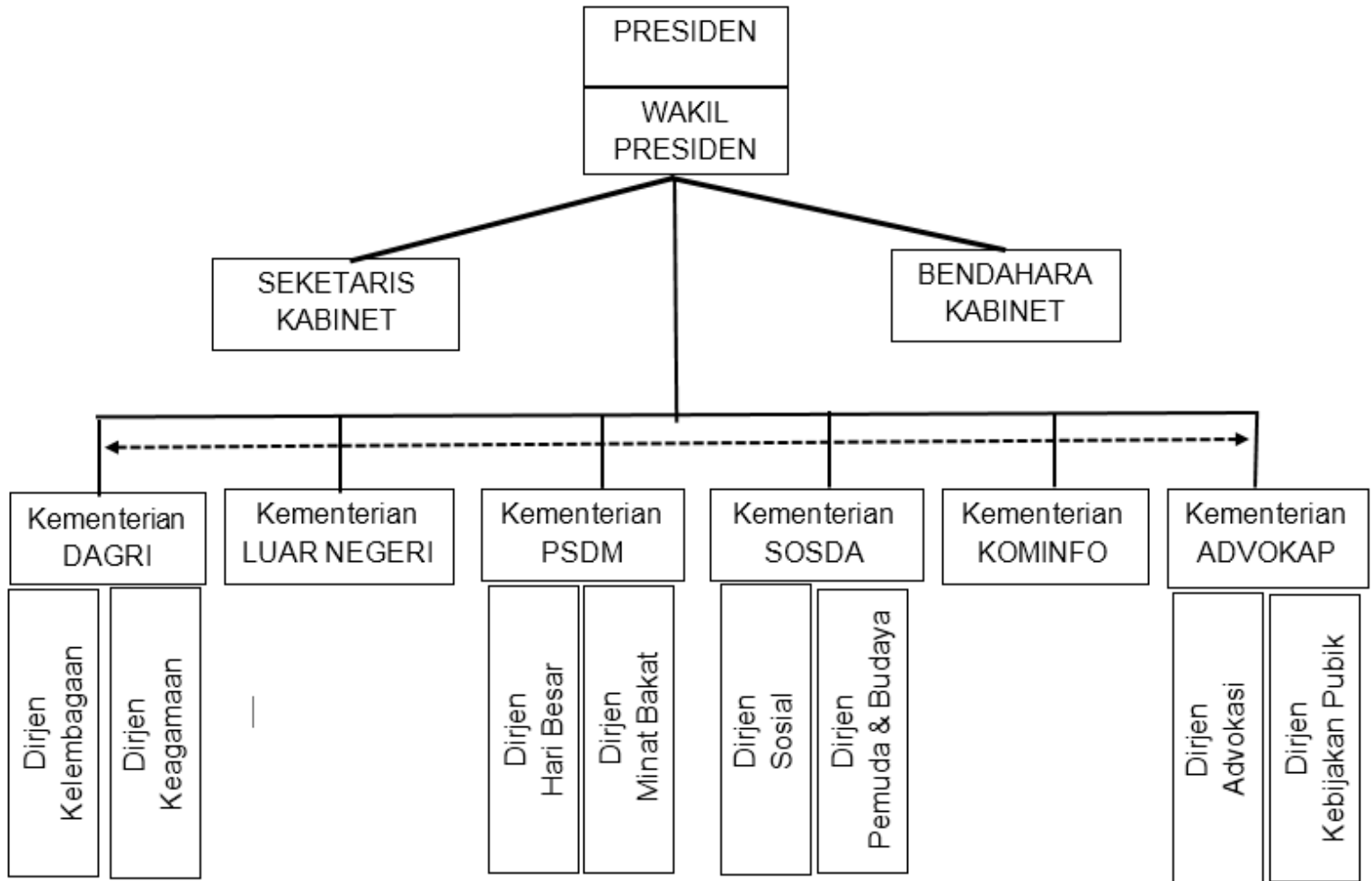



**LEMBAGA KEDAULATAN MAHASISWA
BADAN EKSEKUTIF MAHASISWA
FAKULTAS PETERNAKAN UNIVERSITAS BRAWIJAYA**

Sekretariat : Gedung LKM Fakultas Peternakan Universitas Brawijaya Lt. 2
Jl. Veteran Malang 65145 E-mail : bempfapet@ub.ac.id



GAMBARAN KERJA

1. Sekretaris Kabinet
Bertanggung jawab terhadap administrasi kesekretariatan BEM FAPET UB, mengelola inventaris BEM dan pengembangan dan pengadaan barang kesekretariatan, membantu Presiden dan Wakil Presiden dalam penjagaan ketahanan dan kestabilan internal BEM, monitoring, evaluasi dan rekomendasi terhadap program kerja kementerian di BEM.
2. Bendahara Kabinet
Bertanggung jawab terhadap pengelolaan keuangan BEM FAPET UB, mengagendakan kegiatan finansial mandiri untuk internal BEM.
3. Kementerian DAGRI
 - Dirjen Kelembagaan
Menciptakan keharmonisan di Lembaga internal fapet UB sebagai perwujudan Lembaga internal yang terintegrasi dan sinergis, menampung aspirasi Lembaga internal Fakultas Peternakan
 - Dirjen Keagamaan
Melakukan kegiatan – kegiatan keagamaan, meningkatkan solidaritas antar agama mahasiswa FAPET UB.
4. Kementerian Luar Negeri
Sebagai public relation, connector dan representasi BEM FAPET UB. Menjalin komunikasi dengan BEM lain di lingkup UB, melakukan kerjasama sponshorship, menjalin komunkasi dengan fakultas peternakan di universitas – universitas di Malang secara khusus dan di Jawa Timur dan nasional secara umum.
5. Kementerian PSDM
 - Dirjen Hari Besar
Pelaksana kegiatan dalam rangka memperingati hari-hari besar nasional dan internasional
 - Dirjen Minat Bakat
Bertanggung jawab dalam peningkatan jiwa prestatif mahasiswa/I FAPET UB, merancang kegiatan yang memfasilitasi minat dan bakat mahasiswa/I FAPET UB.
6. Kementerian SOSDA
 - Dirjen Sosial
Melaksanakan pengabdian terhadap mahasiswa dan masyarakat, fasilitator mahasiswa untuk melakukan pengabdian di masyarakat, meningkatkan partisipatif mahasiswa dalam kegiatan di fakultas peternakan UB



**LEMBAGA KEDAULATAN MAHASISWA
BADAN EKSEKUTIF MAHASISWA
FAKULTAS PETERNAKAN UNIVERSITAS BRAWIJAYA**

Sekretariat : Gedung LKM Fakultas Peternakan Universitas Brawijaya Lt. 2
Jl. Veteran Malang 65145 E-mail : bempfapet@ub.ac.id



- Dirjen Pemuda dan Budaya
Menjalin komunikasi dengan komunitas-komunitas di fapet UB, meningkatkan kecintaan terhadap fakultas melalui kegiatan berbasis budaya peternakan.
- 7. Kementerian KOMINFO
Melaksanakan komunikasi dengan penyaluran informasi di eksternal dan internal BEM FAPET UB, memfasilitasi training IT untuk mahasiswa FAPET UB, melakukan propaganda jurnalistik dengan memberikan informasi-informasi terkini sebagai media informasi bagi mahasiswa/i FAPET UB
- 8. Kementerian ADVOKAP
 - Dirjen Advokasi
Melakukan advokasi mahasiswa, memfasilitasi mahasiswa dalam memberikan informasi terkait beasiswa dan bidikmisi, memberikan pelayanan terhadap mahasiswa dalam konteks kebutuhan terhadap fakultas.
 - Dirjen Kebijakan Publik
Melakukan kajian terkait kebijakan – kebijakan dan isu –isu di dalam kampus maupun isu peternakan nasional dan internasional, isu perkembangan dunia serta memberikan langkah kebijakan strategis bagi mahasiswa/i FAPET UB.

